

**SCHEDA ISCRIZIONE CORSO ECM
MODELLI E INTERVENTI DI CURA DELLE
PSICOSI E DEI DISTURBI AFFETTIVI**

Nome _____

Cognome _____

Data e Luogo di Nascita _____

Cod Fisc _____

Tel _____

Residenza _____

Ente _____

Professione _____

SI ISCRIVE AL CORSO PER 10 CREDITI ECM

Per ottenere i crediti formativi è obbligatoria la presenza per tutte le due giornate come previsto dal programma del corso

INFORMATIVA E CONSENSO AL TRATTAMENTO DATI PERSONALI

Si informa che - ai sensi e per gli effetti di cui al D.Lgs 196/2003 - i dati personali di cui alla presente scheda verranno raccolti dalla Coop. IL FAGGIO solo ed esclusivamente per le finalità di gestione dell'iniziativa formativa e la realizzazione delle necessarie attività correlate e conseguenti. L'interessato ha facoltà di richiedere in ogni momento la rettifica o cancellazione dei propri dati.

Dichiaro di acconsentire al trattamento dei miei dati personali come da informativa di cui sopra.

DATA _____ FIRMA _____

Il Corso è riservato a 200 iscritti

Le iscrizioni saranno accettate se pervenute via fax al numero **019 84 28 189** entro le ore 12 del 21 Maggio 2011 e confermate dalla segreteria organizzativa

Info 019 80 16 64

LA REGISTRAZIONE DEI PARTECIPANTI AVVERRÀ' ALLE ORE 8.30 DEL 15 e 16 GIUGNO PRESSO LA SEDE DEL CORSO

SPONSOR DELL'INIZIATIVA:



In collaborazione con:



**Con il PATROCINIO :
della REGIONE LIGURIA e**



Città di Savona



**Società Italiana
di Psichiatria**



**PROVINCIA
DI SAVONA**



SPES S.c.p.A.

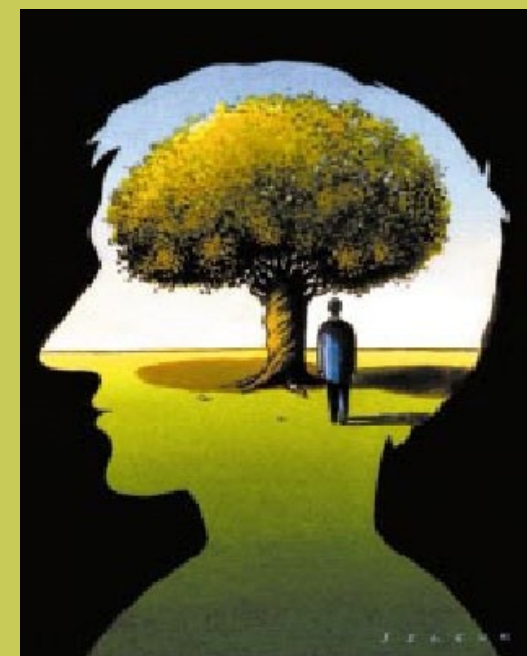

**MODELLI E INTERVENTI DI
CURA DELLE PSICOSI E DEI
DISTURBI AFFETTIVI**
Sala Sibilla - PRIAMAR
SAVONA 15/16 GIUGNO



I^a Sessione 9-13.30

Saluti delle autorità

INTRODUZIONE

ANTONIO MARIA FERRO

La comprensione dei mutamenti dell'espressività fenomenica dei disturbi psicotici e affettivi

GIORGIO SCARAMUZZINO

Don Quixote e i mulini a vento

Discussant: L. Ferrannini, V. Valenti

PAOLO MIGONE

Excursus storico sulle concezioni della schizofrenia e dei disturbi psicotici gravi e sulle modalità terapeutiche

GIOVANNI STANGHELLINI

Fenomenologia dei mondi schizofrenici

Discussant: P. Ciancaglini, C. Vecchiato

GIACINTO BUSCAGLIA

Epidemiologia dei disturbi psicotici

GIOVANNI BIGGIO

Meccanismi epigenetici e disturbo del tono dell'umore"

II^a sessione 14.30-19

N. Calderaro presenta

FLAVIO NOSÈ

La funzione del gruppo nella comprensione e nella cura della psicosi

G. Rebolini presenta

CARMELO CONFORTO

Considerazioni non sistematiche sui modelli psicoanalitici delle psicosi

A. Barlocco presenta

GIUSEPPE BERRUTI

Psicologia analitica e psicosi. Il contributo junghiano al trattamento della schizofrenia

15 GIUGNO 2011

I^a Sessione 9-13.30

Discussant: A. M. Ferro, P. Peloso

LEO NAHON

Schizofrenia : dalla psichiatria romantica al neurobiologismo elegante : tristezze e trionfi della beautiful mind

GUIDO RODRIGUEZ, ANDREA BRUGNOLO

Correlati neuronali della schizofrenia

ANTONELLO CORREALE

Psicosi prima del delirio

A. Cassin presenta

PIER FRANCESCO GALLI

Relazione terapeutica e risposte istituzionali, ieri e oggi, in Italia

II^a Sessione 14.30-19

Discussant: C. Pisaturo, P. Moretti

PAOLO BERTRANDO

Il lavoro con le famiglie nelle psicosi

GIUSEPPE CIVITARESE

Il contributo di W. R. Bion alla comprensione delle psicosi

RELAZIONE DEL GRUPPO DELLA "VELOTTE"

La terapia istituzionale della psicosi: il pensiero di P.C. Racamier e l'esperienza de la Velotte

Tavola Rotonda con:

Antonio Maria Ferro, Giovanni Giusto, Giacomo Di Marco, Vittorio Valenti, Marcella Maccagno,

16 GIUGNO 2011

RELATORI E DISCUSSANT

ANNA BARLOCCO,
GIUSEPPE BERRUTI,
PAOLO BERTRANDO,

GIOVANNI BIGGIO,

ANDREA BRUGNOLO,
GIACINTO BUSCAGLIA,
NATALE CALDERARO,
ANGELO CASSIN,
PANFILO CIANCAGLINI,
GIUSEPPE CIVITARESE,
CARMELO CONFORTO,

ANTONELLO CORREALE,
GIACOMO DI MARCO,

LUIGI FERRANNINI,
ANTONIO M. FERRO,
PIERFRANCESCO GALLI,

GIOVANNI GIUSTO,
MARCELLA MACCAGNO,
PAOLO MIGONE,

PAOLO MORETTI,
LEO NAHON,
FLAVIO NOSE',

PAOLO PELOSO,
CIRO PISATURO,
GIORGIO REBOLINI,
GUIDO RODRIGUEZ,

GIORGIO SCARAMUZZINO
GIOVANNI STANGHELLINI,

VITTORIO VALENTI,

CATERINA VECCHIATO,

Psichiatra DSM ASL 2
Psichiatra DSM ASL 2
Dir. Centro Episteme Torino,
Redattore "Terapia Familiare"
Pres. Soc. Italiana Neuropsico-
farmacologia, Docente Univer-
sità Cagliari
Ricercatore Università Genova
Psichiatra DSM ASL 2
Dir. S.C. DSM ASL 3
Dir. DSM Pordenone
Psichiatra Gr. REDANCIA
Psichiatra, Psicanalista SPI
Psichiatra psicanalista SPI,
consulente Gr. REDANCIA
Dir. Area II DSM ASL Roma B
Psichiatra psicoterapeuta
COIRAG
Dir. DSM ASL 3
Dir. DSM ASL 2
Fondatore e Condirettore
"Psicoterapia e Scienze Umane"
Dir. Sc. Gr. REDANCIA
Dir. DSM ASL 1
Psichiatra, Condir. Rivista
"Psicoterapia e Scienze Umane"
Psicologo DSM ASL 2
Dir. DSM A.O. Niguarda (Mi)
Psichiatra Psicoterapeuta
Dir. Rivista "GRUPPI"
Dir. S.C. DSM ASL 3
Dir. Medico Coop IL FAGGIO
Dir. DSM ASL 4
Dir. U. O. Neurofisiologia Clini-
ca Università Genova
Attore Teatro Modena (GE)
Psichiatra, Docente Università
di Chieti
Dir. S.C. Ass. Psichiatria Terr.
ASL 2
Dir. SPDC A.S.O. S. Croce e
Carle Cuneo